

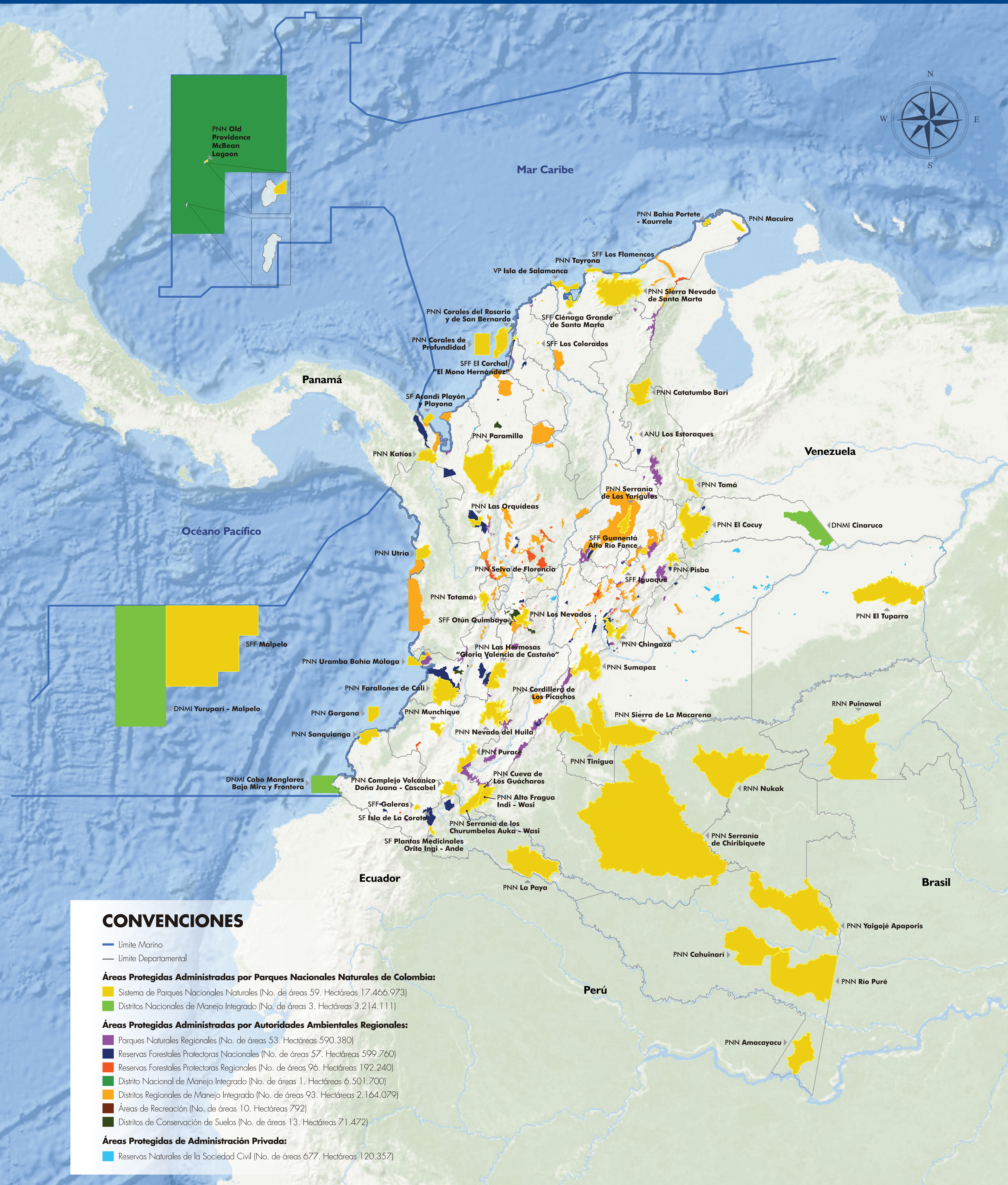

# Sistema Nacional de Áreas Protegidas de Colombia - SINAP



## CONVENCIONES

- Límite Marino
- Límite Departamental

### Áreas Protegidas Administradas por Parques Nacionales Naturales de Colombia:

- Sistema de Parques Nacionales Naturales (No. de áreas 59. Hectáreas 17.466.973)
- Distritos Nacionales de Manejo Integrado (No. de áreas 3. Hectáreas 3.214.111)

### Áreas Protegidas Administradas por Autoridades Ambientales Regionales:

- Parques Naturales Regionales (No. de áreas 53. Hectáreas 590.380)
- Reservas Forestales Protectoras Nacionales (No. de áreas 57. Hectáreas 599.760)
- Reservas Forestales Protectoras Regionales (No. de áreas 96. Hectáreas 192.240)
- Distrito Nacional de Manejo Integrado (No. de áreas 1. Hectáreas 6.501.700)
- Distritos Regionales de Manejo Integrado (No. de áreas 93. Hectáreas 2.164.079)
- Áreas de Recreación (No. de áreas 10. Hectáreas 792)
- Distritos de Conservación de Suelos (No. de áreas 13. Hectáreas 71.472)

### Áreas Protegidas de Administración Privada:

- Reservas Naturales de la Sociedad Civil (No. de áreas 677. Hectáreas 120.357)

**SINAP**

**1.062** áreas protegidas

**30.921.869** hectáreas

**Más del 15%** del territorio nacional  
**13.73%** de la superficie marina del país  
**15.92%** de la superficie terrestre  
**12.8 millones** de hectáreas marinas aprox.  
**18.2 millones** de hectáreas terrestres aprox.

- **ANU** Área Natural Única
- **PNN** Parque Nacional Natural
- **RNN** Reserva Nacional Natural
- **SFF** Santuario de Fauna y Flora
- **VP** Vía Parque
- **DNMI** Distrito Nacional de Manejo Integrado

- [www.parquesnacionales.gov.co](http://www.parquesnacionales.gov.co)
- [Parques Nacionales de Colombia](#)
- [@ParquesColombia](#)
- [@parquescolombia](#)

Fuente: Registro Único Nacional de Áreas Protegidas

**RUNAP** Parques Nacionales Naturales de Colombia