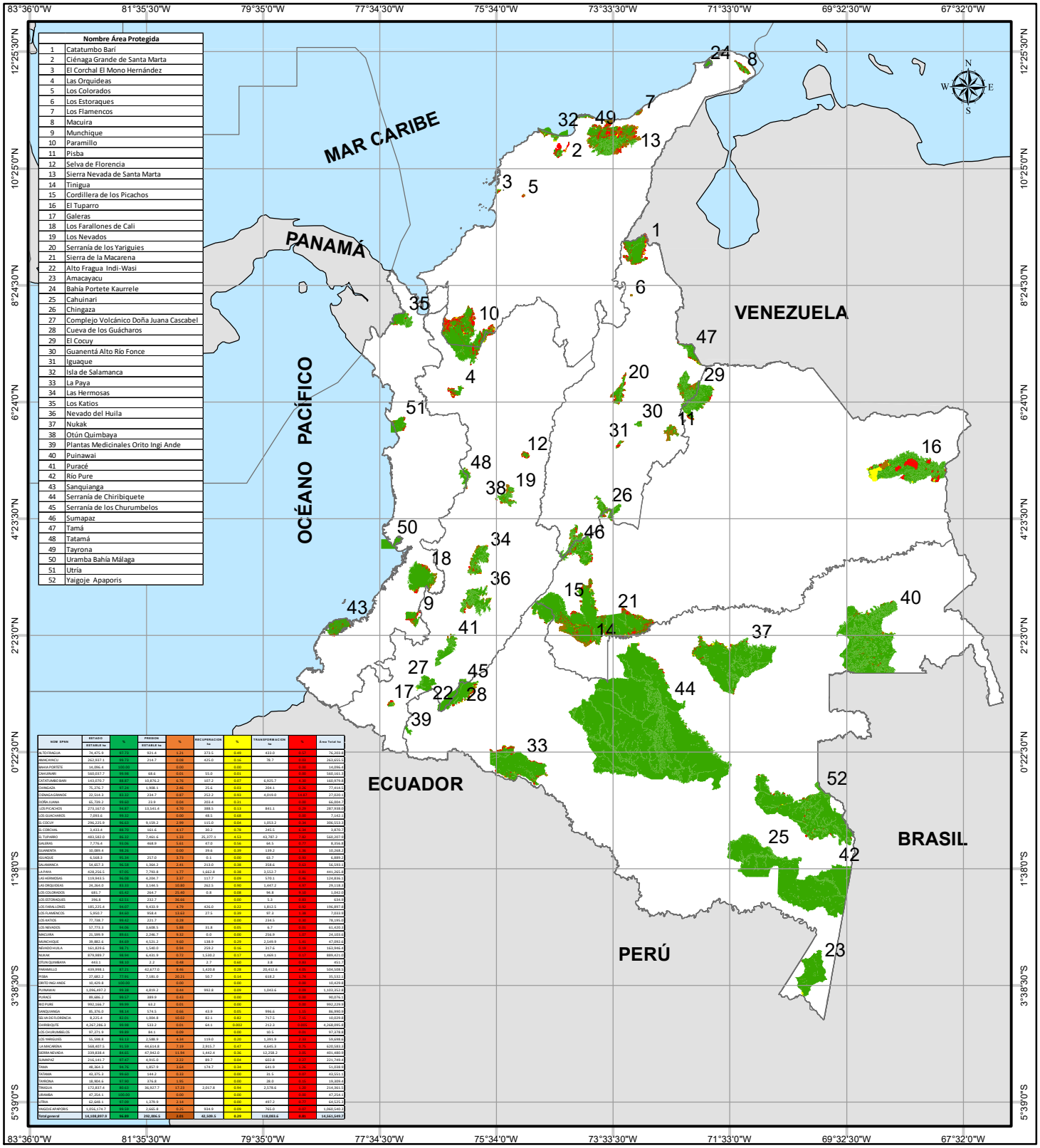

	Nombre Área Protegida
1	Catatumbo Barí
2	Ciénaga Grande de Santa Marta
3	El Corchal El Mono Hernández
4	Las Orquideas
5	Los Colorados
6	Los Estoraques
7	Los Flamencos
8	Macuira
9	Munchique
10	Paramillo
11	Pisba
12	Selva de Florencia
13	Sierra Nevada de Santa Marta
14	Tinigua
15	Cordillera de los Picachos
16	El Tuparro
17	Galeras
18	Los Farallones de Cali
19	Los Nevados
20	Serranía de los Yariguies
21	Sierra de la Macarena
22	Alto Fragua Indi-Wasi
23	Amacayacu
24	Bahía Portete Kaurrele
25	Cahuinari
26	Chingaza
27	Complejo Volcánico Doña Juana Cascabel
28	Cueva de los Guácharos
29	El Cocuy
30	Guanentá Alto Río Fonce
31	Iguaque
32	Isla de Salamanca
33	La Paya
34	Las Hermosas
35	Los Katios
36	Nevado del Huila
37	Nukak
38	Otún Quimbaya
39	Plantas Medicinales Orito Ingi Ande
40	Puinawai
41	Puracé
42	Río Pure
43	Sanquianga
44	Serranía de Chiribiquete
45	Serranía de los Churumbelos
46	Sumapaz
47	Tamá
48	Tatamá
49	Tayrona
50	Uramba Bahía Málaga
51	Utría
52	Yaigoje Apaporis

NOM_SPNN	ESTADO ESTABLE ha	%	PRESIÓN ESTABLE ha	%	RECUPERACIÓN ha	%	TRANSFORMACIÓN ha	%	Área Total ha
ALTO FRAGUA	76,475.9	97.79	421.4	1.21	373.5	0.49	433.0	0.57	76,203.8
AMACAYACU	262,837.1	99.71	214.7	0.08	425.0	0.16	76.7	0.08	263,025.5
BAHIA PORTETE	14,096.4	100.00		0.00		0.00		0.00	14,096.4
CAHUINARI	560,037.7	99.98	68.6	0.01	51.0	0.01		0.00	560,161.3
CATATUMBO BARI	143,070.7	88.87	10,878.2	6.76	107.2	0.07	6,925.7	4.30	160,979.8
CHINGAZA	75,276.7	97.28	1,908.1	2.46	25.6	0.03	204.1	0.26	77,414.5
CIENAGA GRANDE	22,514.3	82.32	234.7	0.87	252.2	0.92	4,019.0	14.67	27,020.1
DOÑA JUANA	65,739.2	99.60	23.9	0.04	203.4	0.31		0.00	66,006.5
LOS PICACHOS	273,167.0	94.87	13,541.6	4.70	288.5	0.13	841.1	0.29	287,838.0
LOS GUACHAROS	7,093.6	99.32		0.00	48.5	0.68		0.00	7,142.1
EL COCUY	296,225.9	94.65	9,159.2	2.93	115.0	0.04	1,053.2	0.34	306,553.3
EL CORCHAL	1,433.4	58.75	161.6	6.57	80.2	3.28	245.5	10.06	2,439.7
EL TUPARRO	681,582.0	86.12	7,461.4	1.13	25,377.1	4.13	43,787.2	7.92	160,207.9
GALERAS	7,776.4	93.06	468.9	5.61	47.0	0.56	64.5	0.77	8,356.9
GUANENTA	10,085.4	98.26		0.00	39.6	0.39	139.2	1.36	10,264.2
IGUAQUE	6,548.3	95.28	257.6	3.73	0.1	0.00	62.7	0.91	6,868.7
SALAMANCA	54,607.2	96.58	1,364.2	2.41	213.0	0.38	358.6	0.63	56,543.1
LA PAYA	428,234.1	97.02	1,769.8	0.77	1,662.8	0.38	3,552.7	1.81	441,240.2
LAS HERMOSAS	119,943.5	96.09	4,204.7	3.37	117.7	0.09	370.1	0.46	124,636.1
LAS ORQUIDEAS	24,264.0	81.22	3,146.5	10.80	262.5	0.90	1,447.2	4.97	29,118.3
LOS COLORADOS	681.7	65.42	264.7	25.40	0.8	0.08	94.8	9.10	1,042.0
LOS ESTORAQUES	394.9	62.57	232.7	36.86		0.00	1.3	0.58	629.9
LOS FARALLONES	685,235.4	94.67	6,433.8	4.79	426.0	0.22	1,812.5	0.92	196,897.6
LOS FLAMENCOS	5,950.7	84.60	958.8	13.63	27.5	0.39	97.3	1.38	7,035.9
LOS KATIOS	77,768.7	99.42	221.7	0.28		0.00	234.5	0.30	78,165.0
LOS NEVADOS	57,773.3	94.06	3,608.5	5.88	31.8	0.05	6.7	0.01	61,420.3
MACUIRA	21,594.9	89.63	2,246.7	9.32	0.0	0.00	256.9	1.07	24,103.6
MUNCHIQUE	39,882.6	84.62	4,521.2	9.60	138.9	0.29	2,549.9	5.41	47,092.6
NEVADO HUILA	561,829.6	98.73	1,540.0	0.94	259.2	0.16	317.6	0.19	563,946.9
NUKAK	879,989.7	98.94	6,431.9	0.72	1,530.2	0.17	1,469.1	0.17	889,421.0
OTUN QUIMBAYA	443.1	98.16	3.2	0.68	2.7	0.60	3.8	0.84	451.7
PARAMILLO	439,998.1	87.27	42,677.0	8.46	1,420.8	0.28	20,412.6	4.06	504,508.5
PISBA	27,682.2	77.86	7,181.6	20.21	50.7	0.14	618.2	1.74	35,532.1
ORITO INGI ANDE	10,429.8	100.00		0.00		0.00		0.00	10,429.8
PUINAWAI	1,096,497.2	99.28	6,810.2	0.64	992.8	0.09	1,043.6	0.10	1,101,352.8
PURACE	89,686.2	99.57	389.9	0.43		0.00		0.00	90,076.1
RIO PURE	992,166.7	99.99	63.2	0.01		0.00		0.00	992,229.9
SANQUIANGA	85,376.0	98.14	174.5	0.20	43.9	0.05	996.6	1.15	86,590.9
SIERRA DE FLORENCIA	8,225.4	80.05	1,004.8	10.02	82.1	0.82	717.5	7.16	10,029.8
CHIRIBIQUETE	4,267,286.3	99.98	533.2	0.01	64.1	0.002	212.3	0.005	4,268,095.9
LOS CHURUMBELOS	97,271.9	99.86	84.1	0.09		0.00	30.5	0.03	97,378.4
LOS YARIGUIES	55,598.8	93.17	2,588.4	4.34	119.0	0.20	1,291.9	2.16	59,598.1
LA MACARENA	568,407.5	91.56	44,614.8	7.19	2,915.7	0.47	4,645.2	0.75	620,583.3
SIERRA NEVADA	339,838.4	84.65	47,942.0	11.94	1,442.4	0.36	12,258.2	3.05	401,480.9
SUMAPAZ	216,141.7	97.87	4,915.0	2.22	89.7	0.04	602.8	0.27	221,749.4
TAMA	48,364.3	94.76	1,857.9	3.64	174.7	0.34	641.9	1.26	51,038.8
TATAMA	43,375.2	99.60	144.2	0.33		0.00	31.5	0.07	43,551.1
TAYRONA	18,904.6	97.86	376.8	1.95		0.00	26.0	0.13	19,307.4
TINIGUA	172,837.4	80.42	36,977.7	17.23	2,017.8	0.94	2,578.6	1.20	214,411.5
URAMBA	47,264.1	100.00		0.00		0.00		0.00	47,264.1
UTRIA	62,948.1	97.86	1,379.9	2.14		0.00	497.2	0.77	64,325.2
YAIGOJE APAPORIS	1,056,174.7	99.19	2,665.4	0.25	934.9	0.09	765.0	0.07	1,060,540.0
Total general	**14.108.897,9**	**96,89**	**292.006,6**	**2,01**	**42.509,5**	**0,29**	**118.080,6**	**0,81**	**14.561.549,7**

MINAMBIENTE

Ministerio de Ambiente y Desarrollo Sostenible

Parques Nacionales Naturales de Colombia

Subdirección de Gestión y Manejo de Áreas Protegidas

Grupo de Sistemas de Información y Radiocomunicaciones

MAPA DE CAMBIO DE COBERTURAS DE LA TIERRA EN LOS PARQUES NACIONALES PERIODO 2015 A 2017

Escala:

0 35 70 140 210 280 Kms

NOTA: Si tiene comentarios u observaciones con respecto a este producto, favor escribanos al correo sensores.remotos@parquesnacionales.gov.co

Derechos Reservados PNN - 2019

CONVENCIONES

LEYENDA DE CAMBIO EN LAS ÁREAS PROTEGIDAS

	CAMBIO	ÁREA (Has)	%
	ESTADO ESTABLE	14.108.899,45	96,89
	PRESIÓN ESTABLE	292.009,44	2,01
	RECUPERACIÓN	42.509,52	0,29
	TRANSFORMACIÓN	118.080,84	0,81
	No aplica	50,45	0,00
		14.561.549,70	100,00

LOCALIZACIÓN GENERAL

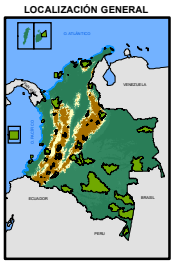

FUENTES DE INFORMACIÓN

TEMÁTICA: Mapa de Coberturas de la Tierra Metodología CLC 2016-2017

CARTOGRAFÍA BÁSICA: Base 1:100.000 IGAC, 2014

LÍMITES SPNN: Escala :1:100.000. Grupo SIR . PNN 2019

INFORMACIÓN DE REFERENCIA

SISTEMA DE COORDENADAS: MAGNA-SIRGAS

DATUM GEODÉSICO: MAGNA-SIRGAS

ELIPSOIDE: GRS80

MERIDIANO PRINCIPAL: Greenwich

UNIDADES DE MEDIDA: Grados

EDICIÓN:	REVISIÓN:	APROBACIÓN:	
Ing. Liliana Guaitrón Díaz SGMAP - GSIR	Ing. Luisa Corredor Gil SGMAP - GSIR	Biólogo Juan Pablo Latorre Parra SGMAP - GSIR	2019