

AUTO NÚMERO 015 DE 18 DE ENERO DE 2024

POR MEDIO DEL CUAL SE INICIA EL TRÁMITE DE REGISTRO DE LA RESERVA NATURAL DE LA SOCIEDAD CIVIL "EL FETICHE" RNSC-230-2023

La Subdirectora de Gestión y Manejo de Áreas Protegidas de Parques Nacionales Naturales de Colombia, en ejercicio de sus facultades legales y en especial las establecidas en el numeral 14 del artículo 13 del Decreto 3572 de 2011, la Resolución No. 092 de 2011 y,

CONSIDERANDO

Que la Ley 99 de 1993 creó el Ministerio del Medio Ambiente y reordenó el Sector Público encargado de la gestión y conservación del medio ambiente y los recursos naturales renovables,

Que Parques Nacionales Naturales de Colombia, de acuerdo con lo dispuesto en el Decreto 3572 de 2011, es la Autoridad Ambiental encargada de la administración y manejo del Sistema de Parques Nacionales Naturales y la coordinación del Sistema Nacional de Áreas Protegidas.

Que en el artículo 13, numeral 14 del Decreto 3572 de 2011, se le otorgó a la Subdirección de Gestión y Manejo de Áreas Protegidas la función de *"Adelantar los trámites administrativos ambientales y proyectar los actos administrativos a que haya lugar, para el otorgamiento de permisos, concesiones, autorizaciones y demás instrumentos de control y seguimiento ambiental, para el uso y aprovechamiento de los recursos naturales renovables en las áreas del Sistema de Parques Nacionales, así como para el **registro de las Reservas Naturales de la Sociedad Civil**"* (Subraya y negrita fuera del texto original).

Que adicionalmente, la Dirección General de esta Autoridad Ambiental, a través de la Resolución No. 092 de 2011, delegó en la Subdirección de Gestión y Manejo de Áreas Protegidas –entre otras- la función de otorgar el registro de las Reservas Naturales de la Sociedad Civil.

Que adicionalmente, la ya referida Ley 99 de 1993, define en su artículo 109 las Reservas Naturales de la Sociedad Civil como: *"La parte o el todo del área de un inmueble que conserva una muestra de un ecosistema natural y sea manejado bajo los principios de la sustentabilidad en el uso de los recursos naturales, cuyas actividades y usos se establecerán de acuerdo a reglamentación, con la participación de las organizaciones sin ánimo de lucro de carácter ambiental"*.

Que mediante el Decreto No. 1076 de 26 de mayo de 2015, *"Por medio del cual se expide el Decreto Único Reglamentario del Sector Ambiente y Desarrollo Sostenible"*, se compilaron los Decretos reglamentarios del sector ambiente, entre los que se encuentran el Decreto 2372 de 2010 *"en relación con el Sistema Nacional de Áreas Protegidas"*, y el Decreto No. 1996 de 1999 *"Por el cual se reglamentan los artículos 109 y 110 de la Ley 99 de 1993 sobre Reservas Naturales de la Sociedad Civil"*.

✍

AUTO NÚMERO 015 DE 18 DE ENERO DE 2024

POR MEDIO DEL CUAL SE INICIA EL TRÁMITE DE REGISTRO DE LA RESERVA NATURAL DE LA SOCIEDAD CIVIL "EL FETICHE" RNSC-230-2023

Que el artículo 1.1.2.1.1 del Decreto No. 1076 de 2015, establece las funciones de Parques Nacionales Naturales como Unidad que conforma y administra el sector.

Que para efectos del procedimiento de Registro de Reservas Naturales de la Sociedad Civil en la presente actuación, se procederá de conformidad con lo dispuesto en la Sección 17 -Reservas de la Sociedad Civil, del Capítulo 1 -Áreas de Manejo Especial- del Título 2 -Gestión Ambiental-, de la Parte 2 -Reglamentación-, del Libro 2 -Régimen Reglamentario del Sector Ambiente-, del Decreto No. 1076 de 2015 "Por medio del cual se expide el Decreto Único Reglamentario del Sector Ambiente y Desarrollo Sostenible".

ANTECEDENTES

Mediante radicado No. 20234600122492 del 25 de septiembre de 2023, la señora **LUZ STELLA CEBALLOS GONZÁLEZ**, identificada con cédula de ciudadanía No. 51.568.699, presentó la documentación para iniciar el trámite de registro como Reserva Natural de la Sociedad Civil a denominarse "**EL FETICHE**", a favor del predio denominado "LT", inscrito bajo el folio de matrícula inmobiliaria No. 134-7828, con una extensión superficiaria de cero coma tres mil veintidós hectáreas (**0,3021 ha**), ubicado en el municipio de Silvia, departamento del Cauca, según información contenida en el Certificado de Tradición y Libertad, expedido el 24 de octubre de 2023, por la Oficina de Registro de Instrumentos Públicos de Silvia.

Con el fin de verificar si la solicitud elevada ante esta Autoridad Ambiental cumple con los requisitos establecidos en el artículo 2.2.2.1.17.6 del Decreto No. 1076 de 26 de mayo de 2015, se hizo necesario hacer el estudio jurídico respectivo, para lo cual se analizaron los siguientes aspectos:

I. Legitimación para formular la solicitud y Derecho de Dominio

De conformidad con el formulario de solicitud de registro y el Certificado de Tradición y Libertad aportado, la actual solicitud es elevada por la señora **LUZ STELLA CEBALLOS GONZÁLEZ**, identificada con cédula de ciudadanía No. 51.568.699.

Con la finalidad de corroborar la legitimación para formular la solicitud y el derecho de dominio de la solicitante, se realizó un análisis jurídico del Certificado de Tradición y Libertad del predio denominado "LT", inscrito bajo el folio de matrícula inmobiliaria No. 134-7828.

En el marco de dicho análisis, se corrobora que la señora **LUZ STELLA CEBALLOS GONZÁLEZ**, identificada con cédula de ciudadanía No. 51.568.699, ostenta la titularidad del derecho real de dominio del predio denominado "LT", inscrito bajo el folio de matrícula inmobiliaria No. 134-7828, por tanto, se

AUTO NÚMERO 015 DE 18 DE ENERO DE 2024

POR MEDIO DEL CUAL SE INICIA EL TRÁMITE DE REGISTRO DE LA
RESERVA NATURAL DE LA SOCIEDAD CIVIL "EL FETICHE" RNSC-230-
2023

encuentra legitimada para formular la solicitud de registro del referido inmueble, como Reserva Natural de la Sociedad Civil a denominarse "EL FETICHE".

II. Limitaciones al Dominio

No obstante, lo anterior, de acuerdo con el análisis jurídico realizado al Certificado de Tradición y Libertad aportado por la solicitante del registro, y su posterior verificación en la Ventanilla Única de Registro -VUR-, se evidenciaron las siguientes limitaciones al dominio relacionadas con una servidumbre de tránsito y una servidumbre de acueducto:

ANOTACION: Nro 002 Fecha: 18-09-1992 Radicación: 579-92
Doc: ESCRITURA 317 DEL 17-09-1992 NOTARIA UNICA DE SILVIA VALOR
ACTO: \$
ESPECIFICACION: LIMITACION AL DOMINIO: 320 SERVIDUMBRE ACTIVA DE
TRANSITO LIMITACION DOMINIO
**PERSONAS QUE INTERVIENEN EN EL ACTO (X-Titular de derecho real
de dominio,I-Titular de dominio incompleto)**
DE: FERNANDEZ VELASCO FRANCISCO ANTONIO CC# 10525188
A: POLANIA GARRIDO CARLOS ALBERTO X
A: POLANIA PINOT JOHANA X
A: POLANIA PINTO JUAN CARLOS CC# 16714994 X

ANOTACION: Nro 003 Fecha: 18-09-1992 Radicación: 579-92
Doc: ESCRITURA 317 DEL 17-09-1992 NOTARIA UNICA DE SILVIA VALOR
ACTO: \$
ESPECIFICACION: LIMITACION AL DOMINIO: 321 SERVIDUMBRE ACTIVA DE
ACUEDUCTO LIMITACION DOMINIO
**PERSONAS QUE INTERVIENEN EN EL ACTO (X-Titular de derecho real
de dominio,I-Titular de dominio incompleto)**
DE: FERNANDEZ VELASCO FRANCISCO ANTONIO CC# 10525188
A: POLANI A GARRIDO CARLOS ALBERTO X
A: POLANIA PINTO JOHANA X
A: POLANIA PINTO JUAN CARLOS

En este sentido, se entiende que no hay un cumplimiento total por parte del solicitante de lo estipulado en el numeral 7 del artículo 2.2.2.1.17.6 del Decreto 1076 de 2015 - Decreto Único Reglamentario Sector Medio Ambiente y Desarrollo Sostenible:

ARTÍCULO 2.2.2.1.17.6. *Solicitud de Registro. La solicitud de registro de una Reserva Natural de la Sociedad Civil deberá presentarse ante Parques Nacionales Naturales de Colombia directamente o por intermedio de una organización sin ánimo de lucro, y deberá contener:*

7. *Manifiestar si, como propietario, tiene la posesión real y efectiva sobre el bien inmueble.*

↳

AUTO NÚMERO 015 DE 18 DE ENERO DE 2024

POR MEDIO DEL CUAL SE INICIA EL TRÁMITE DE REGISTRO DE LA
RESERVA NATURAL DE LA SOCIEDAD CIVIL "EL FETICHE" RNSC-230-
2023

Así pues, es necesario indicar que la información y documentación aportada hasta el momento por el solicitante, no es suficiente para evaluar la **limitación al dominio** sobre el predio objeto de registro, y en tanto, para cumplir a cabalidad con lo estipulado por el Artículo 2.2.2.1.17.6 del Decreto Único Reglamentario No. 1076 de 26 de mayo de 2015, se requiere a la solicitante del registro allegar:

1. Copia de la Escritura Pública No. 317 del 17/09/1992 de la Notaría Única de Silvia.

Cabe resaltar que de acuerdo con el inciso tercero del Artículo 2.2.2.1.17.6, del Decreto 1076 de 2015, a la solicitante se le requerirá por una sola vez para que aporte la documentación que les hiciere falta y se suspenderán los términos. **Si pasados los dos (2) meses contados a partir del requerimiento, estos no han sido aportados, se entenderá que ha desistido de la solicitud de registro y se procederá al archivo.**

III. Área objeto de la solicitud

De conformidad con el formulario de solicitud de registro, presentado por la señora **LUZ STELLA CEBALLOS GONZÁLEZ**, identificada con cédula de ciudadanía No. 51.568.699, se tiene que el área que se solicita para registro como Reserva Natural de la Sociedad Civil a denominarse "**EL FETICHE**", a favor del predio denominado "LT", inscrito bajo el folio de matrícula inmobiliaria No. 134-7828, será una extensión de cero coma tres mil veintiún hectáreas (**0,3021 ha**).

Es importante mencionar que en el folio de matrícula inmobiliaria no se relacionan los linderos del predio, en ese sentido y con el fin de dar cumplimiento al numeral tercero del Artículo 2.2.2.1.17.6¹ del Decreto Único Reglamentario No. 1076 de 26 de mayo de 2015, se requiere al solicitante del registro allegar:

1. Copia de la Escritura Pública No. 317 del 17/09/1992 de la Notaría Única de Silvia.

Cabe resaltar que de acuerdo con el inciso tercero del Artículo 2.2.2.1.17.6, del Decreto 1076 de 2015, al solicitante se le requerirá por una sola vez para que aporte la documentación que les hiciere falta y se suspenderán los términos. **Si pasados los dos (2) meses contados a partir del requerimiento, estos no han sido aportados, se entenderá que ha desistido de la solicitud de registro y se procederá al archivo.**

¹ ARTÍCULO 2.2.2.1.17.6. *Solicitud de Registro*. La solicitud de registro de una Reserva Natural de la Sociedad Civil deberá presentarse ante Parques Nacionales Naturales de Colombia directamente o por intermedio de una organización sin ánimo de lucro, y deberá contener:
3. Nombre, ubicación, linderos y extensión del inmueble y del área que se registrará como Reserva Natural de la Sociedad Civil.

AUTO NÚMERO 015 DE 18 DE ENERO DE 2024

POR MEDIO DEL CUAL SE INICIA EL TRÁMITE DE REGISTRO DE LA RESERVA NATURAL DE LA SOCIEDAD CIVIL "EL FETICHE" RNSC-230-2023

Ahora bien, luego de verificar la información cartográfica allegada, se evidenciaron las siguientes situaciones:

- El usuario allega el Certificado de Tradición y Libertad del predio denominado "LT", inscrito bajo el folio de matrícula inmobiliaria No. 134-7828, con un área de **0,3021 ha**, tal y como se muestra a continuación:

SNR: SUPERINTENDENCIA DE NOTARIADO Y REGISTRO

OFICINA DE REGISTRO DE INSTRUMENTOS PUBLICOS DE SILVIA
CERTIFICADO DE TRADICION
MATRICULA INMOBILIARIA

Certificado generado con el Pin No: 231024672784427202 Nro Matricula: 134-7828
Pagina 1 TURNO: 2023-134-1-5820

Impreso el 24 de Octubre de 2023 a las 05:59:56 PM
"ESTE CERTIFICADO REFLEJA LA SITUACION JURIDICA DEL INMUEBLE
HASTA LA FECHA Y HORA DE SU EXPEDICION"

No tiene validez sin la firma del registrador en la ultima página

CIRCULO REGISTRAL 134 - SILVIA DEPTO. CAUCA MUNICIPIO SILVIA VEREDA SILVIA
FECHA APERTURA 18-09-1992 RADICACION 579-92 CON ESCRITURA DE 17-09-1992
CODIGO CATASTRAL 19743010000000196001000000000000 COD CATASTRAL ANT 01-000200-0196-010-0-00000000
NUPRE

ESTADO DEL FOLIO **ACTIVO**

DESCRIPCION: CABIDA Y LINDEROS
SUPERFICIE: 3.021 MTRS 2 Y LINDEROS. SEGUN LA ESCRITURA NOR 317 DE 17 DE SEPTIEMBRE DE 1 992 NOTARIA UNICA DE SILVIA

- El usuario allega cartografía en formato *pdf* con fuente Levantamiento topográfico:

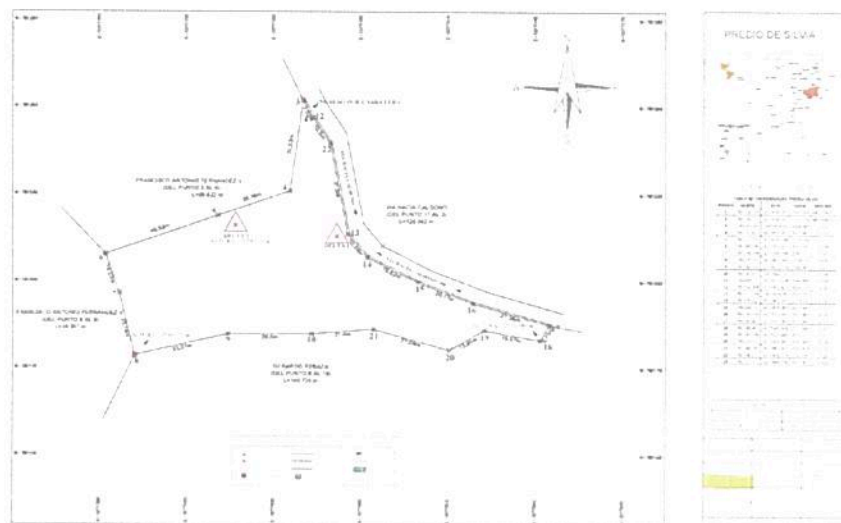

- Se verifica en el Registro Único de Topógrafos - RUTOPO el número de tarjeta profesional 01-21044, evidenciándose que el profesional encargado no tiene ningún impedimento por lo tanto la fuente de la información es válida, tal y como se muestra a continuación:

AUTO NÚMERO 015 DE 18 DE ENERO DE 2024

POR MEDIO DEL CUAL SE INICIA EL TRÁMITE DE REGISTRO DE LA RESERVA NATURAL DE LA SOCIEDAD CIVIL "EL FETICHE" RNSC-230-2023

Viernes 23 de diciembre del 2023

CPNT
CONSEJO PROFESIONAL NACIONAL DE TOPOGRAFÍA

GOBIERNO DE COLOMBIA

Inicio Nuestra entidad Trámites y servicios Atención al Ciudadano Inspección, Vigilancia y Control Transparencia y acceso a la información Noticias

Trámites y Servicios

- Expedición de la licencia profesional
- Cambio de formato de la licencia profesional
- Duplicado de la licencia profesional
- Solicitud del certificado de vigencia
- Consulta del certificado de vigencia
- Consulta del Registro Único de Topógrafos - RUTOPO
- Tarifas de febrero 2022
- Preguntas frecuentes

Consulta del Registro Único de Topógrafos - RUTOPO

El certificado de Vigencia es expedido directamente por el C.P.N.T., EL HECHO DE FIGURAR EN LA BASE DE DATOS NO IMPLICA QUE SU LICENCIA PROFESIONAL ESTÉ VIGENTE

REGISTRADO:

El señor(a) **KAROL DANIELA ALEGRIA QUINONEZ** se encuentra en nuestro registro con los siguientes datos:

Matrícula: **77-2104**
Cédula: 1056235945
Título: **TECNÓLOGO EN TOPOGRAFÍA**
Institución: **SENA**
Sanción: **No registra**

Cumple con lo establecido para ejercer la profesión en la República de Colombia con lo determinado en la ley 70 de 1979, la sentencia C-606 de 1992 de la Corte Constitucional y la resolución 009 de 1998.

- Al verificar el formato de solicitud de registro, se solicita registrar un total de **0,3021 ha**, la cual corresponde al área relacionada en el Certificado de Tradición y Libertad del predio denominado "LT", inscrito bajo el folio de matrícula inmobiliaria No. 134-7828. Sin embargo, al verificar el levantamiento topográfico, este relaciona que el predio cuenta con un área total de **0,3821 ha**, la cual es mayor al área relacionada en el mencionado Certificado de Tradición y Libertad:

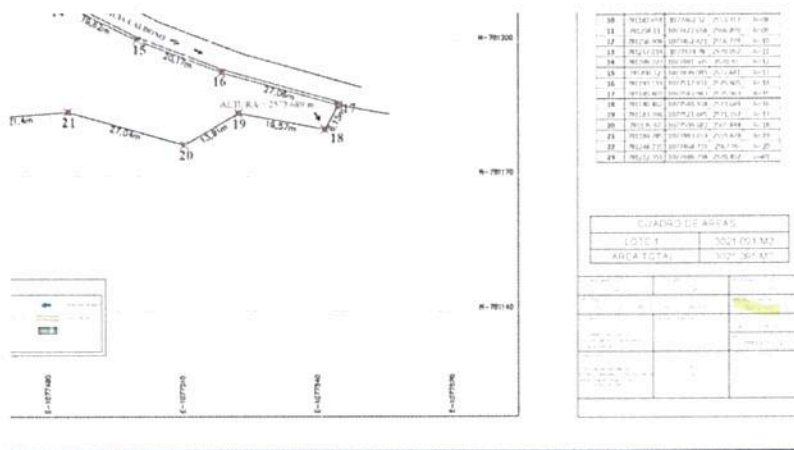

- Al digitalizar el levantamiento topográfico y calcular el área en sistema de referencia origen nacional CTM-12, este da como resultado un área total de **0,479374 ha**.

AUTO NÚMERO 015 DE 18 DE ENERO DE 2024

POR MEDIO DEL CUAL SE INICIA EL TRÁMITE DE REGISTRO DE LA
RESERVA NATURAL DE LA SOCIEDAD CIVIL "EL FETICHE" RNSC-230-
2023

- En el mismo proceso de verificación se determinó que en el formato de solicitud de registro se solicita registrar un área total de **0,3021 ha**, sin embargo, el usuario NO allega mapa de zonificación, ni propuesta de zonificación. Así las cosas, es necesario que el usuario remita la propuesta de zonificación para el predio objeto de registro, toda vez que la cartografía allegada como propuesta de zonificación corresponde al uso del suelo y no es posible georreferenciar porque las coordenadas no son legibles para hacer una relación con el levantamiento topográfico.

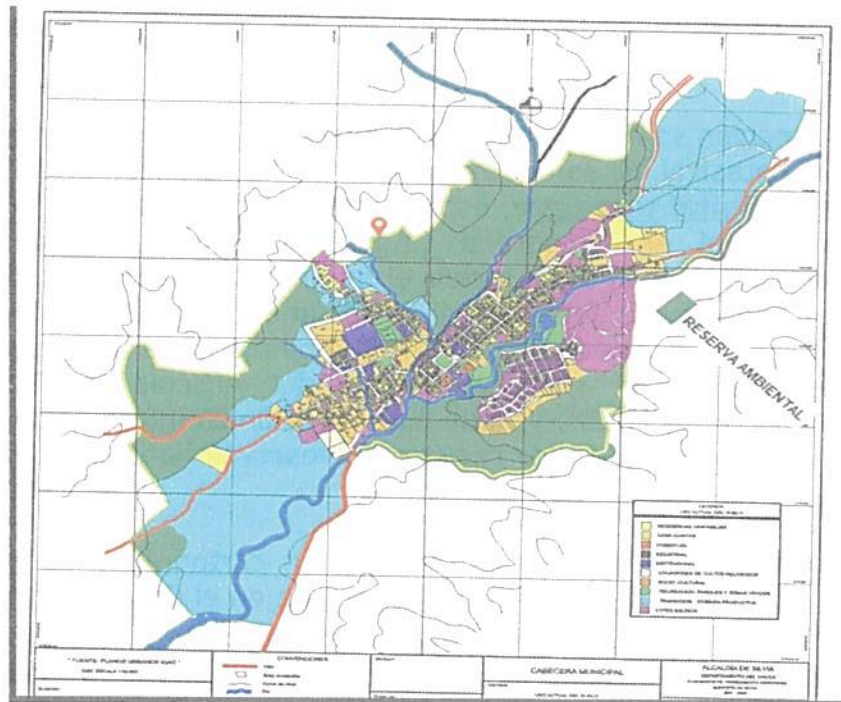

Con respecto a lo anterior, es importante tener en cuenta que:

- La información cartográfica aportada NO debe exceder el área reportada en el Certificado de Tradición y Libertad del predio denominado "LT", inscrito bajo el folio de matrícula inmobiliaria No. 134-7828, ya que en el Certificado de Tradición se relaciona un área de **0,3021 ha**.
- La información cartográfica aportada debe incluir su respectiva propuesta de zonificación para el predio objeto de registro; y dicha propuesta de zonificación debe ser coincidente con la clasificación inmersa en el Decreto 1076 de 2015 (Zona de Conservación, Zona de Agrosistemas, Zona de Amortiguación y Manejo Especial, Zona de Uso Intensivo e Infraestructura, Zona de Restauración), según aplique para el respectivo predio, por tanto, se debe remitir las áreas discriminadas en términos de hectáreas, metros cuadrados o porcentajes.

↻

AUTO NÚMERO 015 DE 18 DE ENERO DE 2024

POR MEDIO DEL CUAL SE INICIA EL TRÁMITE DE REGISTRO DE LA RESERVA NATURAL DE LA SOCIEDAD CIVIL "EL FETICHE" RNSC-230-2023

En ese orden de ideas, para cumplir a cabalidad con lo estipulado por el Artículo 2.2.2.1.17.6 del Decreto Único Reglamentario No. 1076 de 26 de mayo de 2015, se requiere a la solicitante del registro allegar:

1. Mapa de la propuesta de zonificación ajustada del predio denominado "LT", inscrito bajo el folio de matrícula inmobiliaria No. 134-7828, atendiendo a las observaciones inmersas en este acto administrativo y especificando la fuente de información; es decir, si es **plancha catastral** de Instituto Geográfico Agustín Codazzi - IGAC o de alguno de los catastros descentralizados; o **levantamiento topográfico**, dado que la verificación de la cartografía se hace con referencia a la información catastral.

La información se debe remitir en **formato digital tipo shape**, si es una plancha catastral. Si es un levantamiento topográfico, se debe remitir el **formato digital tipo Dwg**; esta plancha topográfica debe ir firmada por el profesional en topografía (ingeniero o técnico) que realizó el procedimiento², y se debe incluir el número de matrícula profesional del mismo. Además, se debe remitir el documento en formato *Pdf* o *Jpg*. Lo anterior, con la finalidad de dar cumplimiento a los requerimientos establecidos en el numeral cuarto del Artículo 2.2.2.1.17.6, del Decreto 1076 de 2015³, ya que ésta es la única información oficial para continuar con el proceso de registro de Reservas Naturales de la Sociedad Civil.

Es importante aclarar que la información cartográfica aportada por el usuario no debe exceder el área⁴ reportada en el Certificado de Tradición y la zonificación deberá allegarse con cada una de las áreas discriminadas para cada uno de los predios de la solicitud de registro, de acuerdo con

² Consejo Profesional Nacional de Topografía – CPNT. Concepto No. 001 – 2019. 31 de mayo de 2019. 'COMPETENCIA PROFESIONAL PARA EJERCER LA TOPOGRAFÍA Y FIRMAR LOS PLANOS TOPOGRÁFICOS EN EL TERRITORIO COLOMBIANO'. "(...) Los encargados de firmar los planos topográficos son el Ingeniero topográfico matriculado y el Topógrafo profesional licenciado de acuerdo con la Ley 70 de 1979 (Artículos 1, 2, 3, y 4). En consecuencia, la suscripción o firma de un plano topográfico no puede ser delegada o atribuida a profesionales distintos, tales como ingenieros civiles, ingenieros de vías y transportes o arquitectos (...)" En: <https://www.cpnt.gov.co/index.php/noticias/prensa/144-competencia-profesional-para-ejercer-la-topografia-y-firmar-los-planos-topograficos-en-el-territorio-colombiano>

³ Artículo 2.2.2.1.17.6. **Solicitud de Registro.** La solicitud de registro de una Reserva Natural de la Sociedad Civil deberá presentarse ante Parques Nacionales Naturales de Colombia directamente o por intermedio de una organización sin ánimo de lucro, y deberá contener:(...)

4. Ubicación geográfica del predio en **plancha catastral o en plancha individual referenciada con coordenadas planas**. En su defecto, delimitación del predio en una plancha base topográfica..." (Subrayado fuera del texto)

⁴ La información cartográfica se debe remitir teniendo como referencia el nuevo origen Nacional, conforme lo establecido en la Resolución 388 del 13 de mayo de 2020 y Resolución 471 del 14 de mayo de 2020, con las consideraciones de la Resolución 529 del 5 de junio de 2020 emitidas por el Instituto Geográfico Agustín Codazzi y adoptadas por Parques Nacionales Naturales de Colombia mediante la circular 20202400000014 del 24/06/2020. Las áreas se deben relacionar en formato de cuatro (4) decimales ya que se refiere a hectáreas.

AUTO NÚMERO 015 DE 18 DE ENERO DE 2024

POR MEDIO DEL CUAL SE INICIA EL TRÁMITE DE REGISTRO DE LA RESERVA NATURAL DE LA SOCIEDAD CIVIL "EL FETICHE" RNSC-230-2023

lo establecido en los numerales tercero y quinto del Artículo 2.2.2.1.17.6⁵ y el Artículo 2.2.2.1.17.4⁶ del Decreto 1076 de 2015.

Cabe resaltar que de acuerdo con el inciso tercero del Artículo 2.2.2.1.17.6, del Decreto 1076 de 2015, al solicitante se le requerirá por una sola vez para que aporte la documentación que les hiciera falta y se suspenderán los términos. **Si pasados los dos (2) meses contados a partir del requerimiento, estos no han sido aportados, se entenderá que ha desistido de la solicitud de registro y se procederá al archivo.**

IV. Recomendaciones y asuntos que se deben precisar en el concepto técnico

En aplicación de los principios de economía y celeridad –consagrados en el artículo 3º de la Ley 1437 de 2011-, es pertinente informar a la Autoridad Ambiental que realice la visita de inspección técnica al predio objeto de registro, si de acuerdo al parágrafo Artículo 2.2.2.1.2.8 del Decreto No. 1076 de 26 de mayo de 2015, el inmueble objeto de registro se encuentra superpuesto con alguna Área Protegida de carácter público y se precise si es viable registrar el área solicitada o una porción inferior a la requerida por el propietario en su formulario de solicitud de registro.

Así mismo, se solicita que dicho concepto determine si el área a registrar se encuentra traslapada con títulos y/o contratos de concesión minera, hidrocarburos, u otros proyectos licenciados, resguardos indígenas o de territorios de comunidades negras, o si tiene algún tipo de restricción respecto del uso del suelo, determinado en el POT ó el EOT del respectivo municipio.

Adicionalmente el Concepto deberá determinar las coordenadas de cada una de las zonas, con su respectivo mapa de zonificación y ubicación, así como los usos

»

⁵ 3. Nombre, ubicación, linderos y extensión del inmueble y del área que se registrará como Reserva Natural de la Sociedad Civil.

⁵ 5. Zonificación y descripción de los usos y actividades a las cuales se destinará la Reserva Natural de la Sociedad Civil y localización en el plano.

⁶ **ARTÍCULO 2.2.2.1.17.4.** Zonificación. La zonificación de las Reservas Naturales de la Sociedad Civil podrá contener además de las zonas que se considere conveniente incluir, las siguientes: 1. Zona de conservación: área ocupada por un paisaje o una comunidad natural, animal o vegetal, ya sea en estado primario o que está evolucionado naturalmente y que se encuentre en proceso de recuperación. 2. Zona de amortiguación y manejo especial: aquella área de transición entre el paisaje antrópico y las zonas de conservación, o entre aquel y las áreas especiales para la protección como los nacimientos de agua, humedales y cauces. Esta zona puede contener rastrojos o vegetación secundaria y puede estar expuesta a actividades agropecuarias y extractivas sostenibles, de regular intensidad. 3. Zona de agrosistemas: área que se dedica a la producción agropecuaria sostenible para uso humano o animal, tanto para el consumo doméstico como para la comercialización, favoreciendo la seguridad alimentaria. 4. Zona de uso intensivo e infraestructura: área de ubicación de las casas de habitación, restaurantes, hospedajes, establos, galpones, bodegas, viveros, senderos, vías, miradores, instalaciones eléctricas y de maquinaria fija, instalaciones sanitarias y de saneamiento básico e instalaciones para la educación, la recreación y el deporte. Las Reservas Naturales de la Sociedad Civil deberán contar como mínimo, con una Zona de Conservación.

AUTO NÚMERO 015 DE 18 DE ENERO DE 2024

POR MEDIO DEL CUAL SE INICIA EL TRÁMITE DE REGISTRO DE LA RESERVA NATURAL DE LA SOCIEDAD CIVIL "EL FETICHE" RNSC-230-2023

y actividades a los cuales se destinará la Reserva Natural de la Sociedad Civil, en los términos del citado Decreto Reglamentario.

Para resolver la solicitud presentada por el peticionario, Parques Nacionales Naturales de Colombia, procederá de conformidad con el trámite previsto en la Sección 17 *-Reservas de la Sociedad Civil*, del Capítulo 1 *-Áreas de Manejo Especial-* del Título 2 *-Gestión Ambiental-*, de la Parte 2 *-Reglamentación-*, del Libro 2 *-Régimen Reglamentario del Sector Ambiente-*, del Decreto No. 1076 de 2015, regulado internamente a través del procedimiento de registro de reservas naturales de la sociedad civil - Código AMSPNN_PR_05, versión 3-, actualmente vigente.

En virtud de lo anterior, se da inicio a la actuación administrativa encaminada a resolver la solicitud presentada por el peticionario, previa verificación de los requisitos establecidos para tal fin, por lo cual se expedirá auto de inicio de trámite, el cual se notificará en los términos establecidos en los artículos 67 a 69 de la Ley 1437 de 2011 *-Código de Procedimiento Administrativo y de lo Contencioso Administrativo-*, y su publicación se realizará de conformidad con lo señalado en el artículo 73 de la citada normativa, en concordancia con el artículo 71 de la Ley 99 de 1993.

Adicionalmente, y con el objetivo de dar cumplimiento al término de treinta (30) días establecidos en la Sección 17 *-Reservas de la Sociedad Civil*, del Capítulo 1 *-Áreas de Manejo Especial-* del Título 2 *-Gestión Ambiental-*, de la Parte 2 *-Reglamentación-*, del Libro 2 *-Régimen Reglamentario del Sector Ambiente-*, del Decreto No. 1076 de 326 de mayo de 2015, para llevar a cabo el proceso de registro, se procederá a remitir a la Alcaldía Municipal y a la autoridad ambiental con jurisdicción en el área del predio, los avisos de que trata el artículo 2.2.2.1.17.7 del referido Decreto, para que sean fijados oportunamente y posteriormente se alleguen las constancias de fijación y desfijación de los mencionados avisos.

Que en mérito de lo expuesto, la Subdirección de Gestión y Manejo de Áreas Protegidas,

DISPONE:

ARTÍCULO 1.- Iniciar el trámite de registro como Reserva Natural de la Sociedad Civil "**EL FETICHE**", a favor del predio denominado "LT", inscrito bajo el folio de matrícula inmobiliaria No. 134-7828, con una extensión superficial de cero coma tres mil veintiún hectáreas (**0,3021 ha**), ubicado en el municipio de Silvia, departamento del Cauca, solicitado por la señora **LUZ STELLA CEBALLOS GONZÁLEZ**, identificada con cédula de ciudadanía No. 51.568.699, quien ostenta la titularidad del derecho real de dominio, de conformidad con la parte motiva del presente acto administrativo.

ARTÍCULO 2.- Requerir a la señora **LUZ STELLA CEBALLOS GONZÁLEZ**, identificada con cédula de ciudadanía No. 51.568.699, para que dentro del

AUTO NÚMERO 015 DE 18 DE ENERO DE 2024

POR MEDIO DEL CUAL SE INICIA EL TRÁMITE DE REGISTRO DE LA RESERVA NATURAL DE LA SOCIEDAD CIVIL "EL FETICHE" RNSC-230-2023

término hasta de dos (2) meses contados a partir del día siguiente a la notificación del presente acto administrativo, alleguen la siguiente documentación con el fin dar continuidad al trámite de Solicitud de Registro de Reserva Natural de la Sociedad Civil, de conformidad con la parte motiva del presente acto administrativo:

1. Copia de la Escritura Pública No. 317 del 17/09/1992 de la Notaría Única de Silvia.
2. Mapa de la propuesta de zonificación ajustada del predio denominado "LT", inscrito bajo el folio de matrícula inmobiliaria No. 134-7828, atendiendo a las observaciones inmersas en este acto administrativo y especificando la fuente de información; es decir, si es **plancha catastral** de Instituto Geográfico Agustín Codazzi - IGAC o de alguno de los catastros descentralizados; o **levantamiento topográfico**, dado que la verificación de la cartografía se hace con referencia a la información catastral.

La información se debe remitir en **formato digital tipo shape**, si es una plancha catastral. Si es un levantamiento topográfico, se debe remitir el **formato digital tipo Dwg**; esta plancha topográfica debe ir firmada por el profesional en topografía (ingeniero o técnico) que realizó el procedimiento⁷, y se debe incluir el número de matrícula profesional del mismo. Además, se debe remitir el documento en formato *Pdf* o *Jpg*. Lo anterior, con la finalidad de dar cumplimiento a los requerimientos establecidos en el numeral cuarto del Artículo 2.2.2.1.17.6, del Decreto 1076 de 2015⁸, ya que ésta es la única información oficial para continuar con el proceso de registro de Reservas Naturales de la Sociedad Civil.

Es importante aclarar que la información cartográfica aportada por el usuario no debe exceder el área⁹ reportada en el Certificado de Tradición

⁷ Consejo Profesional Nacional de Topografía – CPNT. Concepto No. 001 – 2019. 31 de mayo de 2019. 'COMPETENCIA PROFESIONAL PARA EJERCER LA TOPOGRAFÍA Y FIRMAR LOS PLANOS TOPOGRÁFICOS EN EL TERRITORIO COLOMBIANO'. "(...) Los encargados de firmar los planos topográficos son el Ingeniero topográfico matriculado y el Topógrafo profesional licenciado de acuerdo con la Ley 70 de 1979 (Artículos 1, 2, 3, y 4). En consecuencia, la suscripción o firma de un plano topográfico no puede ser delegada o atribuida a profesionales distintos, tales como ingenieros civiles, ingenieros de vías y transportes o arquitectos (...)" En: <https://www.cpnt.gov.co/index.php/noticias/prensa/144-competencia-profesional-para-ejercer-la-topografia-y-firmar-los-planos-topograficos-en-el-territorio-colombiano>

⁸ **Artículo 2.2.2.1.17.6. Solicitud de Registro.** La solicitud de registro de una Reserva Natural de la Sociedad Civil deberá presentarse ante Parques Nacionales Naturales de Colombia directamente o por intermedio de una organización sin ánimo de lucro, y deberá contener:(...)

4. Ubicación geográfica del predio en **plancha catastral o en plancha individual referenciada con coordenadas planas**. En su defecto, delimitación del predio en una plancha base topográfica... " (Subrayado fuera del texto)

⁹ La información cartográfica se debe remitir teniendo como referencia el nuevo origen Nacional, conforme lo establecido en la Resolución 388 del 13 de mayo de 2020 y Resolución 471 del 14 de mayo de 2020, con las consideraciones de la Resolución 529 del 5 de junio de 2020 emitidas por el Instituto Geográfico Agustín Codazzi y adoptadas por Parques Nacionales Naturales de Colombia

AUTO NÚMERO 015 DE 18 DE ENERO DE 2024

POR MEDIO DEL CUAL SE INICIA EL TRÁMITE DE REGISTRO DE LA RESERVA NATURAL DE LA SOCIEDAD CIVIL "EL FETICHE" RNSC-230-2023

y la zonificación deberá allegarse con cada una de las áreas discriminadas para cada uno de los predios de la solicitud de registro, de acuerdo con lo establecido en los numerales tercero y quinto del Artículo 2.2.2.1.17.6¹⁰ y el Artículo 2.2.2.1.17.4¹¹ del Decreto 1076 de 2015.

Cabe resaltar que de acuerdo con el inciso tercero del Artículo 2.2.2.1.17.6, del Decreto 1076 de 2015, al solicitante se le requerirá por una sola vez para que aporte la documentación que les hiciera falta y se suspenderán los términos. **Si pasados los dos (2) meses contados a partir del requerimiento, estos no han sido aportados, se entenderá que ha desistido de la solicitud de registro y se procederá al archivo.**

ARTÍCULO 3.- Una vez la solicitante allegue la información requerida, remitir a la **Alcaldía Municipal de Silvia** y a la **Corporación Autónoma Regional del Cauca – CRC**, los avisos de inicio del trámite a que se refiere el artículo 2.2.2.1.17.7 del Decreto 1076 de 2015.

ARTÍCULO 4.- Una vez la solicitante allegue la información requerida, la **Dirección Territorial Andes Occidentales – DTAO- de PNNC** o el **Grupo de Trámites y Evaluación Ambiental -GTEA- de PNNC**, realizará y coordinará la práctica de la visita técnica al predio objeto de solicitud de registro, con el fin de verificar la importancia de la muestra de ecosistema natural y la sostenibilidad de los procesos de producción y aprovechamiento llevados a cabo en el predio, si los hay, y demás aspectos técnicos que se deban tener en cuenta para la verificación de los objetivos de conservación de las áreas protegidas, de conformidad con lo señalado en el artículo 2.2.2.1.1.6 y la Sección 17 -Reservas de la Sociedad Civil, Capítulo 1 -Áreas de Manejo Especial- del Título 2 -Gestión Ambiental-, de la Parte 2 -Reglamentación-, del Libro 2-Régimen Reglamentario del Sector Ambiente-, del Decreto No. 1076 de

mediante la circular 20202400000014 del 24/06/2020. Las áreas se deben relacionar en formato de cuatro (4) decimales ya que se refiere a hectáreas.

¹⁰ 3. Nombre, ubicación, linderos y extensión del inmueble y del área que se registrará como Reserva Natural de la Sociedad Civil.
5. Zonificación y descripción de los usos y actividades a las cuales se destinará la Reserva Natural de la Sociedad Civil y localización en el plano.

¹¹ **ARTÍCULO 2.2.2.1.17.4.** Zonificación. La zonificación de las Reservas Naturales de la Sociedad Civil podrá contener además de las zonas que se considere conveniente incluir, las siguientes: 1. Zona de conservación: área ocupada por un paisaje o una comunidad natural, animal o vegetal, ya sea en estado primario o que está evolucionado naturalmente y que se encuentre en proceso de recuperación. 2. Zona de amortiguación y manejo especial: aquella área de transición entre el paisaje antrópico y las zonas de conservación, o entre aquel y las áreas especiales para la protección como los nacimientos de agua, humedales y cauces. Esta zona puede contener rastrojos o vegetación secundaria y puede estar expuesta a actividades agropecuarias y extractivas sostenibles, de regular intensidad. 3. Zona de agrosistemas: área que se dedica a la producción agropecuaria sostenible para uso humano o animal, tanto para el consumo doméstico como para la comercialización, favoreciendo la seguridad alimentaria. 4. Zona de uso intensivo e infraestructura: área de ubicación de las casas de habitación, restaurantes, hospedajes, establos, galpones, bodegas, viveros, senderos, vías, miradores, instalaciones eléctricas y de maquinaria fija, instalaciones sanitarias y de saneamiento básico e instalaciones para la educación, la recreación y el deporte. Las Reservas Naturales de la Sociedad Civil deberán contar como mínimo, con una Zona de Conservación.

AUTO NÚMERO 015 DE 18 DE ENERO DE 2024

POR MEDIO DEL CUAL SE INICIA EL TRÁMITE DE REGISTRO DE LA RESERVA NATURAL DE LA SOCIEDAD CIVIL "EL FETICHE" RNSC-230-2023

26 de mayo de 2015, y observe las recomendaciones contenidas en el presente acto administrativo.

PARÁGRAFO PRIMERO. - Para la práctica de la visita técnica mencionada en el Artículo Cuarto, un funcionario de la **Dirección Territorial Andes Occidentales – DTAO- de PNNC** o el **Grupo de Trámites y Evaluación Ambiental -GTEA- de PNNC**, se comunicará con el usuario, solicitando su aprobación expresa para realizar la actividad. Después de realizada la consulta, se requerirá que esta aprobación se allegue por los medios virtuales establecidos por Parques Nacionales Naturales.

ARTÍCULO 5.- Notifíquese personalmente o en su defecto por medios electrónicos, el contenido del presente acto administrativo a la señora **LUZ STELLA CEBALLOS GONZÁLEZ**, identificada con cédula de ciudadanía No. 51.568.699, de conformidad con lo establecido en el artículo 66 y subsiguientes de la Ley 1437 de 2011 –Código de Procedimiento Administrativo y de lo Contencioso Administrativo-.

ARTÍCULO 6.- El encabezado y la parte dispositiva del presente Auto deberán ser publicados en la Gaceta Oficial Ambiental de Parques Nacionales Naturales de Colombia, de conformidad con lo establecido en el artículo 73 de la Ley 1437 de 2011 –Código de Procedimiento Administrativo y de lo Contencioso Administrativo-.

ARTÍCULO 7.- Contra el presente acto administrativo no procede recurso alguno, de conformidad con lo establecido en el artículo 75 de la Ley 1437 de 2011 –Código de Procedimiento Administrativo y de lo Contencioso Administrativo-.

Dado en Bogotá, D.C., a los 18 de enero de 2024.

NOTIFÍQUESE, PUBLÍQUESE Y CÚMPLASE,

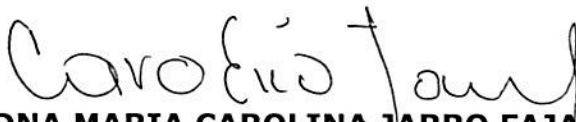

EDNA MARIA CAROLINA JARRO FAJARDO
Subdirectora de Gestión y Manejo de Áreas Protegidas

Elaboró:

Ángela María Torres Ramírez
Abogada GTEA

Revisó información cartográfica:

Arlenson Pelaes
Cartógrafo GTEA

Revisó y Aprobó

Guillermo Alberto Santos
Ceballos
Coordinador GTEA

