

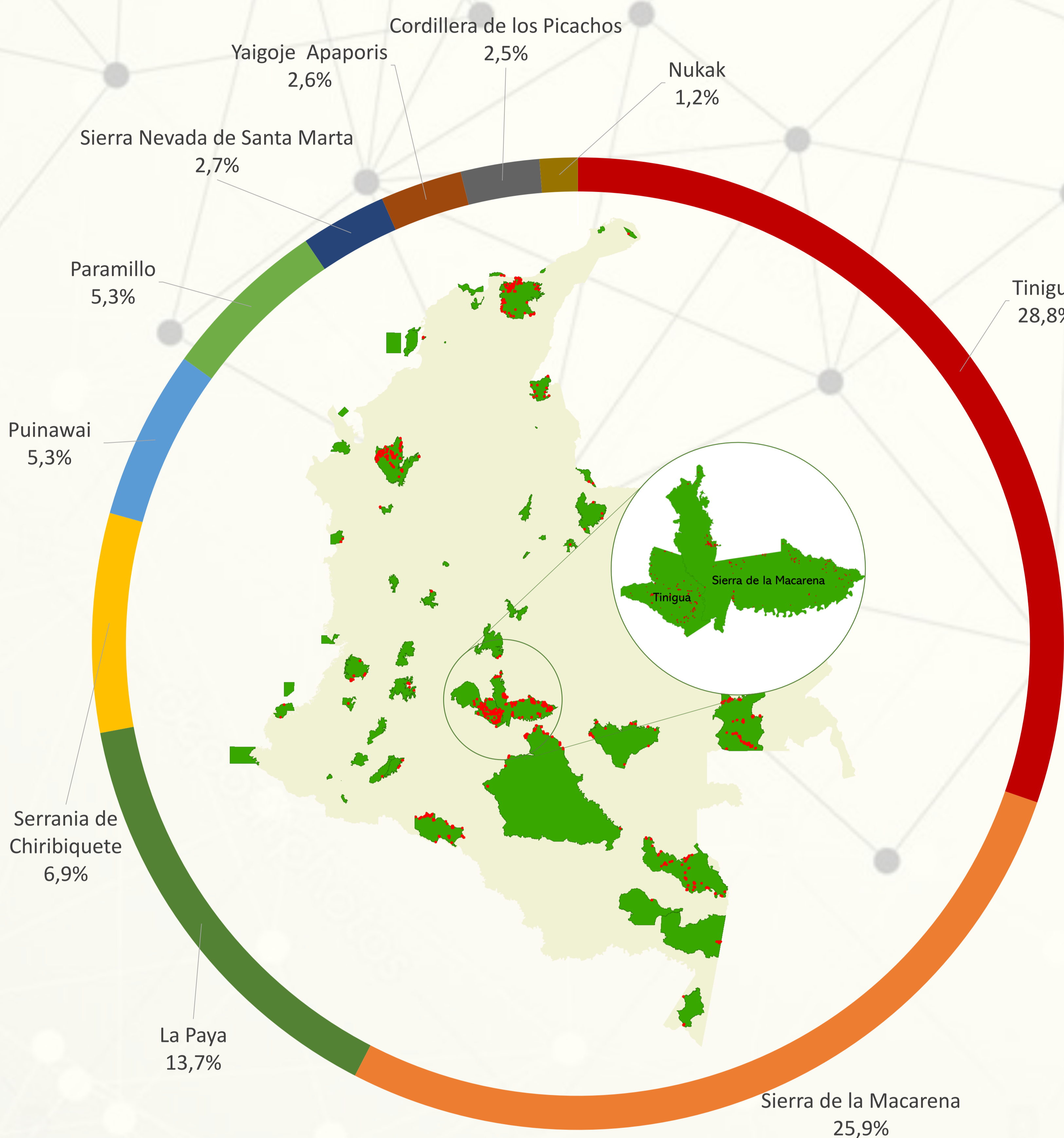

PARQUES NACIONALES
NATURALES DE COLOMBIA

Alertas de transformación de coberturas naturales trimestre IV - 2023



Nombre área protegida	Área transformada (Ha)	
	III Trimestre 2023	IV Trimestre 2023
Tinigua	25,20	512,64
Sierra de la Macarena	42,85	461,76
La Paya	20,24	244,81
Serranía de Chiribiquete	20,02	123,12
Puinawai	12,77	95,30
Paramillo	29,48	94,30
Sierra Nevada de Santa Marta	109,96	48,38
Yaigoje Apaporis	38,38	46,06
Cordillera de los Picachos	0,87	44,30
Nukak	13,68	21,38
Los Nevados	0,09	20,77
El Tuparro	9,17	12,42
Nevado del Huila	0,00	10,47
El Corchal El Mono Hernandez	0,00	9,22
Catatumbo Barí	9,37	6,81
Farallones de Cali	5,68	5,26
Sumapaz	0,00	3,76
Utria	2,24	3,41
Alto Fragua Indi Wasi	1,29	3,27
El Cocuy	0,80	3,15
Tamá	0,99	3,09
Amacayacu	6,24	2,46
Río Pure	1,49	1,89
Sanquianga	0,00	1,41
Cahuinari	4,62	1,30
Las Orquideas	17,95	0,62
Tayrona	0,00	0,50
Munchique	1,69	0,32
Pisba	0,97	0,28
Serranía de los Churumbelos Auka Wasi	0,62	0,17
Macuira	1,49	0,09
Los Katios	1,20	
Serranía de los Yariguies	1,53	
Los Flamencos	1,21	
Las Hermosas Gloria Valencia de Castaño	2,88	
Tatamá	0,00	
Isla de Salamanca	0,15	
Total general	385,09	1782,72

Ejemplo de transformaciones identificadas para el IV-trimestre de 2023



Imagen PlanetScope septiembre 2023



Imagen PlanetScope diciembre 2023

Consulta de alertas de transformación por parque en el dashboard

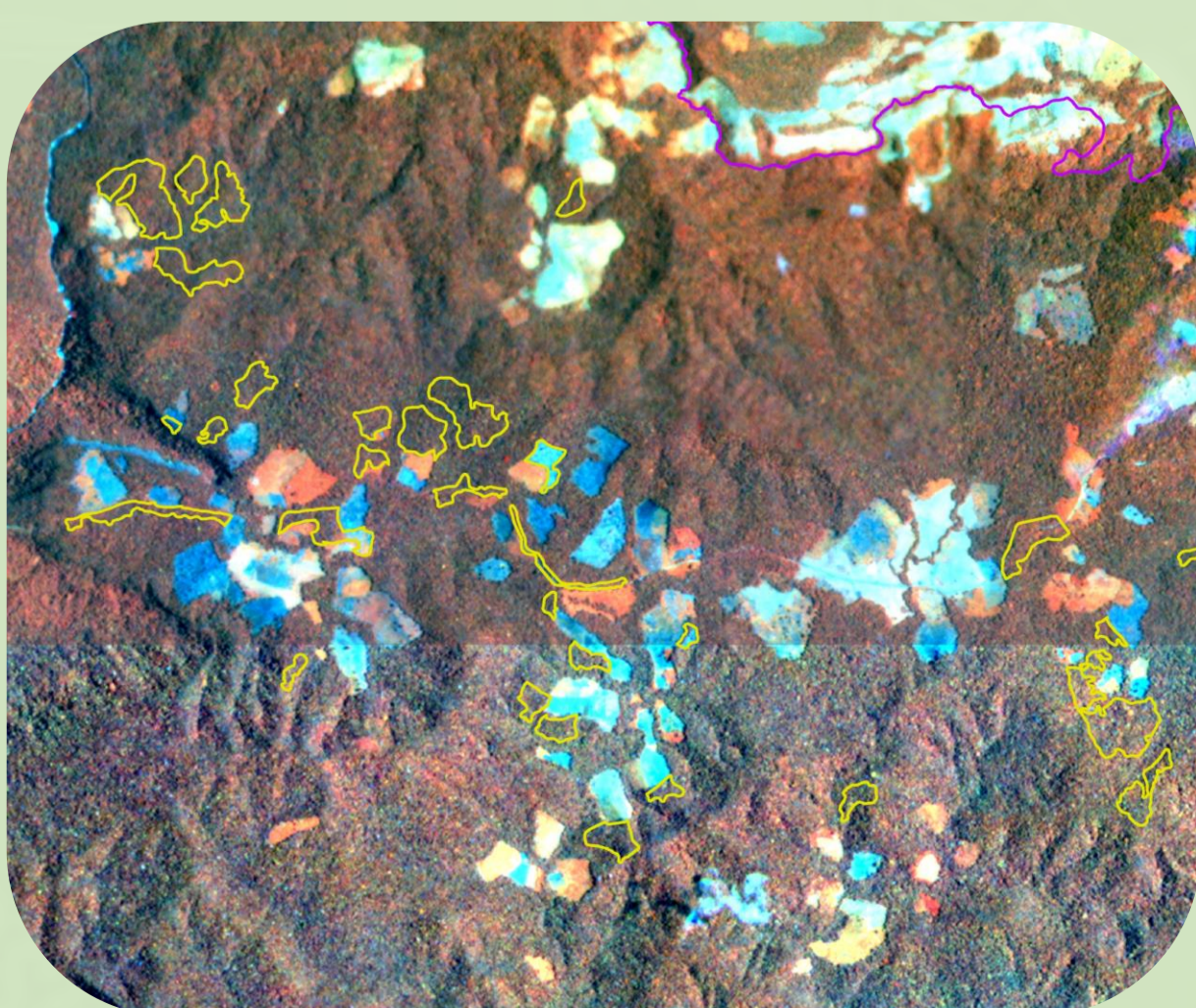

<https://pnnc.maps.arcgis.com/apps/dashboards/1ae99118e4be4594ae9e9d9d569308a0>

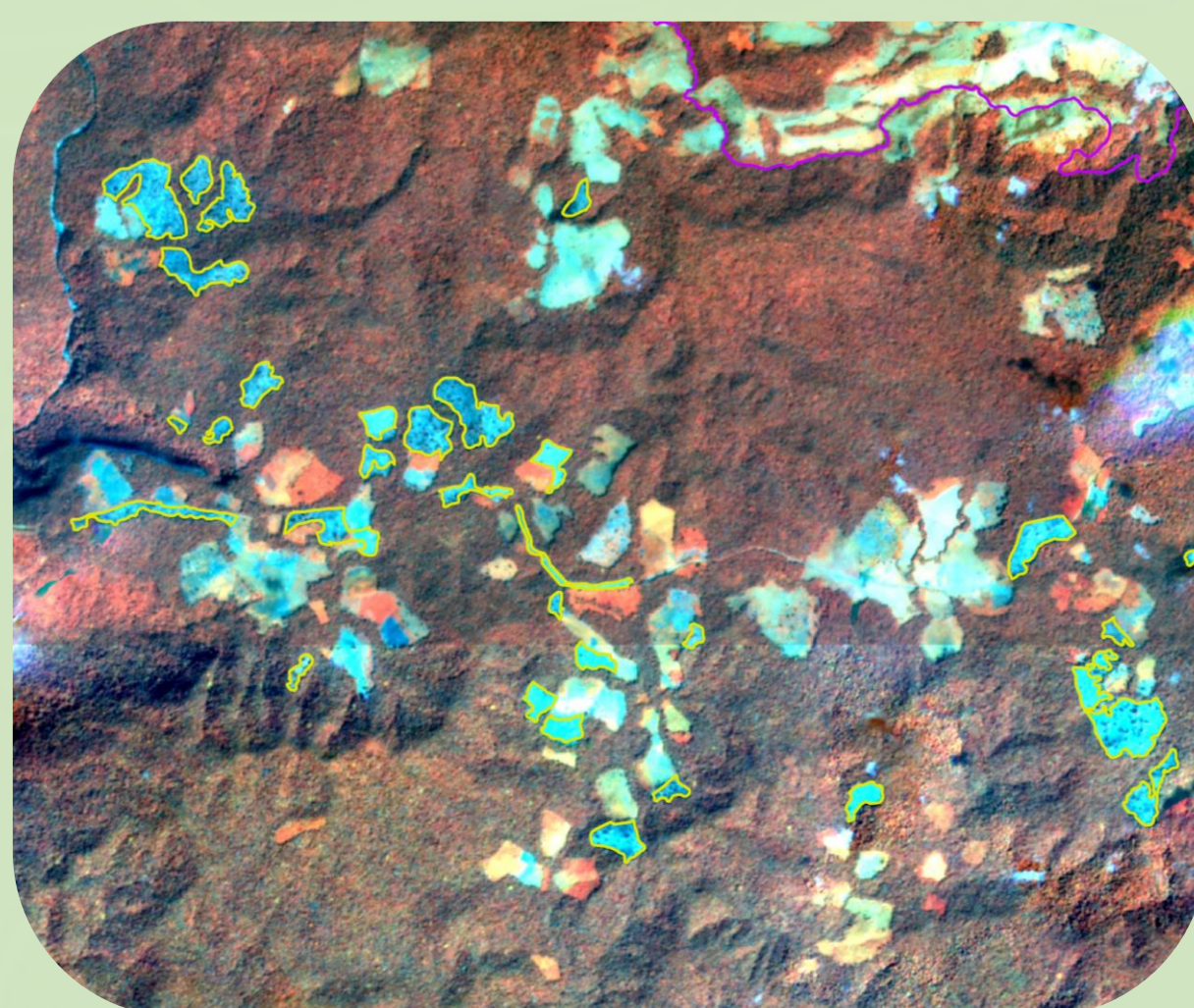
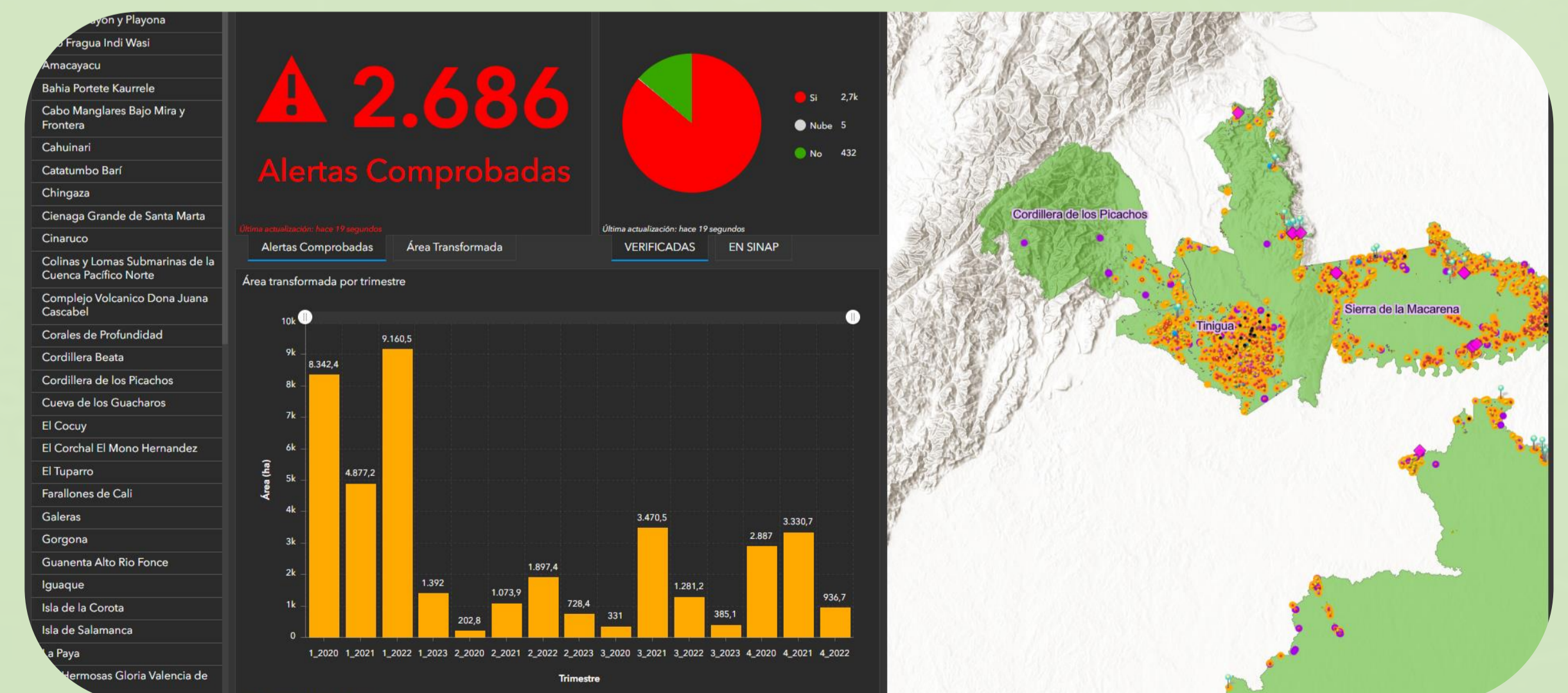